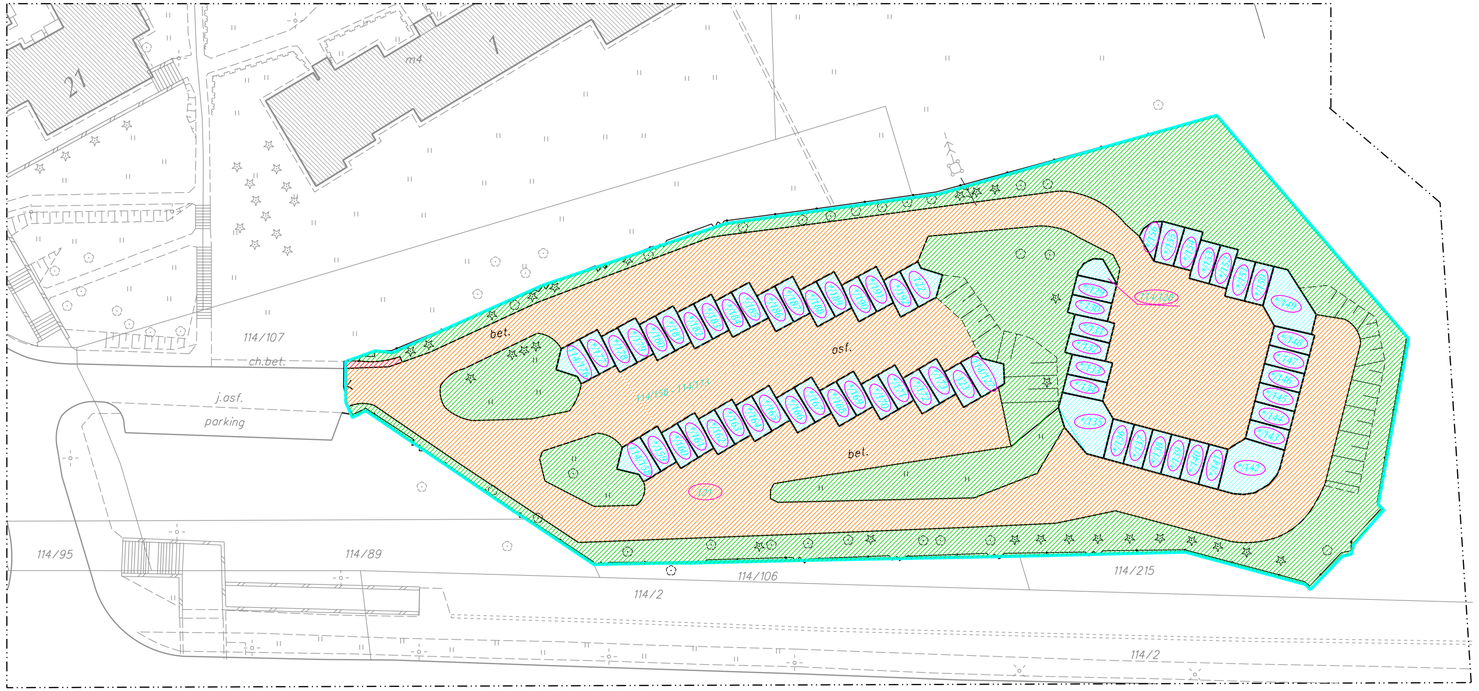

Legenda:

- Latarnia
- Drzewo liściaste
- Drzewo iglaste
- Studnia
- Kapliczka
- Żywopłot
- Brama wjazdowa
- Trawnik
- Zakrzewienie
- Boisko sportowe
- Plac zabaw
- Znak drogowy
- Sygnalizacja świetlna
- Skarpa
- Ściana oporowa
- Chodnik
- j.asf. Jezdnia asfaltowa
- 96/1 Nr działki S.M."OŚWIECENIA"
- Granice działek
- Granice rejonów sprzątających

Spółdzielnia Mieszkaniowa "OŚWIECENIA" w Krakowie

31-636 Kraków os. Oświecenia 45

MAPA WG SPOSOBU UŻYTKOWANIA

os. OŚWIECENIA- GARAŻE

jedn. ewid. Nowa Huta, obr. 5

SKALA 1:500

WYKAZ POWIERZCHNI WG UŻYTKOWANIA

Lp.	Opis	Nr działki	Powierz. (ha)	Powierz. zabud.	zieleń	parkingi	drogi	chodniki
1.	kompleks garaży		0.7842	0.1366	0.2792	——	0.3675	0.0009

Mapę wykonało:
INTER - PLAN
BIURO GEODEZYJNE
31-619 Kraków; ul. Orła Białego 29
tel. 641-01-29
listopad 2014